Projekt Studium Uwarunkowań i Kierunków Zagospodarowania Przestrzennego Miasta Starogard Gdański

Przyrodnicze uwarunkowania zagospodarowania przestrzennego

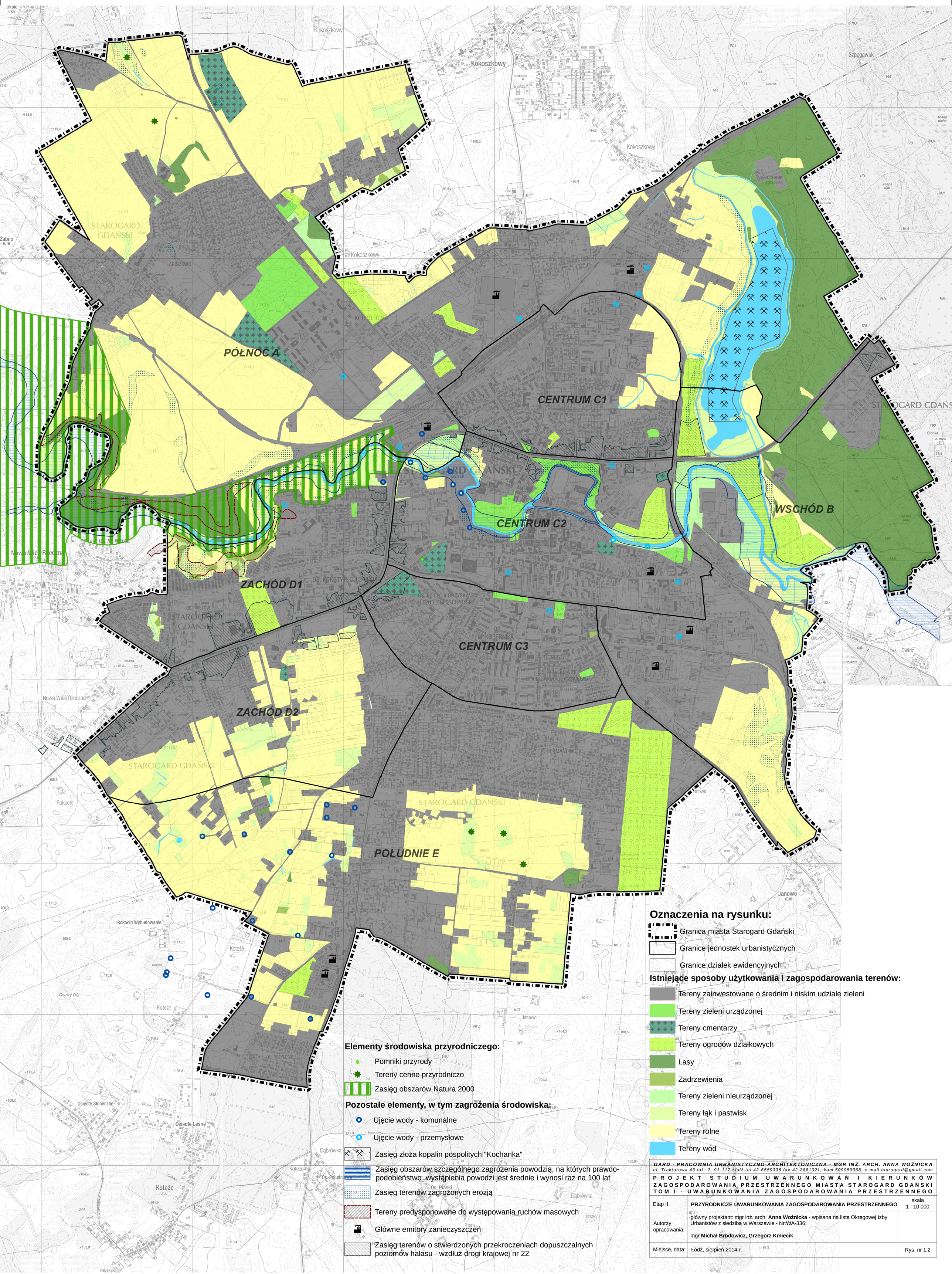

Oznaczenia na rysunku:

- Granica miasta Starogard Gdański
- Granice jednostek urbanistycznych
- Granice działek ewidencyjnych

Istniejące sposoby użytkowania i zagospodarowania terenów:

- Tereny zainwestowane o średnim i niskim udziale zieleni
- Tereny zieleni urządzonej
- Tereny cmentarzy
- Tereny ogrodów działkowych
- Lasy
- Zadrzewienia
- Tereny zieleni nieurządzonej
- Tereny łąk i pastwisk
- Tereny rolne
- Tereny wód

Elementy środowiska przyrodniczego:

- Pomniki przyrody
- Tereny cenne przyrodniczo
- Zasięg obszarów Natura 2000

Pozostałe elementy, w tym zagrożenia środowiska:

- Ujęcie wody - komunalne
- Ujęcie wody - przemysłowe
- Zasięg złoża kopalin pospolitych "Kochanka"
- Zasięg obszarów szczególnego zagrożenia powodzią, na których prawdopodobieństwo wystąpienia powodzi jest średnie i wynosi raz na 100 lat
- Zasięg terenów zagrożonych erozją
- Tereny predysponowane do występowania ruchów masowych
- Główne emitory zanieczyszczeń
- Zasięg terenów o stwierdzonych przekroczeniach dopuszczalnych poziomów hałasu - wzdłuż drogi krajowej nr 22

GARD - PRACOWNIA URBANISTYCZNO-ARCHITEKTONICZNA - MGR INŻ. ARCH. ANNA WOŹNICKA
ul. Traktorowa 43 lok. 2, 91-117 Łódź,tel.42-6559336 fax:42-2881021, kom.509959368, e-mail:biurogard@gmail.com

PROJEKT STUDIUM UWARUNKOWAŃ I KIERUNKÓW ZAGOSPODAROWANIA PRZESTRZENNEGO MIASTA STAROGARD GDAŃSKI
TOM I - UWARUNKOWANIA ZAGOSPODAROWANIA PRZESTRZENNEGO

Etap II:	**PRZYRODNICZE UWARUNKOWANIA ZAGOSPODAROWANIA PRZESTRZENNEGO**	skala 1 : 10 000
Autorzy opracowania:	główny projektant: mgr inż. arch. **Anna Woźnicka** - wpisana na listę Okręgowej Izby Urbanistów z siedzibą w Warszawie - Nr WA-336; mgr **Michał Brodowicz, Grzegorz Kmiecik**	
Miejsce, data:	Łódź, sierpień 2014 r.	Rys. nr 1.2